



regole che si era disposti concedere ad. Ponguanti -  
perchè si mettessero in regola con le quote - si è dovuto  
prendere il provvedimento per la sua espulsione - pro-  
posto dalla Sottosegione di S. Remo - Il Consiglio ap-  
provò - incaricando il sig. Longgiasco perchè consigli il  
sig. Ponguanti a mettersi in regola e potersi quindi rabi-  
ficare nuovamente la sua ammissione.

2. Ammissione Nuovi Soci. ~~La~~ Proposta dalla Gruppo  
di Mentone: Soci Ordinari: Del Porto porto - De  
Marchi Pietro - Valle Lina - Origo Ubert Federico  
batista Mauria - Del Bos Reni Lucian.

Sottosegione di S. Remo: Soci Ordinari. Casanova parl.  
Gruppo di Mentone: Soci Studenti: Bertola Eman-  
do - Lati Beria - Boulay Maria Luisa - Boulay  
Suzanne - Duranjin Luisa - Cuperati Ulderico -  
Rubino Luigi.

Sottosegione di S. Remo: Soci Studenti: Saleri Mario  
Sappio Francesco - Perrona Stefano - Pesante  
Francesco.

Sottosegione di Ventimiglia: Soci Regency: Leroni  
Coletta di Bordighera.

Non risultando nulla a loro carico il Consi-

glio approva la loro ammissione.

4. Copione Klendiger. Il sig. Presidente spiega la tra-  
sformazione della giunta. In lettura del regolamento.

mento che consta di 20 articoli. Per limiti di tempo e spazio si rimise al presente verbale una copia <sup>stamperia</sup> ~~stamperia~~ <sup>che dopo averne data lettura, il Consiglio approvò -</sup>

Si stabilisce che sarà la gara scesa come il 4 di aprile p. v. con partenza di Castellar. meta Rifugio Klundgen. ritorno per il Colletto di Valmarana e arrivo alle Merse.

Il Consiglio approvò di includere nella Giuria il Sig. Presidente della <sup>Sezione</sup> ~~Sezione~~ di Genova e quella della Sezione di Savona.

La questione dei premi viene deferita ad una commissione composta dal Sig. Presidente. Dott. Salesi e Suggati.

5° Rifugi: Il Sig. Presidente riferisce sulle pratiche in corso con la Sezione di Genova per la cessione del Rifugio di Farnino.

Riferisce inoltre sulla domanda avanzata per il tramite del Sig. Conte Della Briga alla Compagnia dei Custori del Briga M. per la cessione del locale annesso al Rifugio - stando buone speranze che detta domanda avrà un esito felice.

6° Varie Non risultando altre pratiche da svolgere si legge la seduta.

*[Signature]*



Il Presidente  
*[Signature]*

## PROGRAMMA DEL RADUNO SOCIALE

### Sabato 3 Aprile

*Com. A)* partenza da Imperia L., col treno delle 17.8 per Ventimiglia e San Dalmazzo di Tenda - Arrivo alle 20.6 - Proseguimento per le **Mescie** e **Casterino** - pernottamento.

*Com. B)* partenza da Imperia L., col treno delle 18.39 per Ventimiglia e San Dalmazzo di Tenda - Arrivo alle 21.43 - Pernottamento a San Dalmazzo di Tenda (Albergo Europa).

### Domenica 4 Aprile

*Com. A)* gita scistiva facoltativa ai **Laghi Lunghi** e **Colletto di Valmasca**.

*Com. B)* da San Dalmazzo di Tenda, al **Lago delle Mescie** e gite facoltative nei dintorni.

*Ore 18* - a San Dalmazzo di Tenda (Albergo Europa) - **Premiazione dei Concorrenti**.

Ritorno da San Dalmazzo di Tenda col treno delle 19.8, per **San Remo** - arrivo alle 20.50 e ritorno ad **Imperia** in macchina.

**Quota di partecipazione** da Imperia: **L. 25** comprendente: viaggio in ferrovia da Imperia a San Dalmazzo di Tenda e ritorno - pernottamento a S. Dalmazzo, Mescie o Casterino - automobile per il ritorno da S. Remo.

Per coloro che sono residenti fuori di Imperia, la quota è limitata a **L. 7** - per il solo pernottamento.

Non si garantisce il pernottamento né alla Trattoria delle Mescie né all'Albergo di Casterino a coloro che non siensi regolarmente prenotati.

Chi intende consumare pasti a Casterino od alle Mescie dovrà prenotarsi anticipandone l'importo in **L. 10** per pasto.

**Le iscrizioni** si ricevono sino a tutto **VENERDI 2 APRILE** presso l'**Agenzia Trasporti e Viaggi di Imperia**, e presso la **Sede Sociale**, e non saranno valide se non accompagnate dal versamento della quota come sopra.

Per il transito sulla linea ferroviaria Ventimiglia - Cuneo è necessaria la **Carta di transito** od il **Passaporto**.

Per coloro che intendono far gite, è necessaria la **Carta di Turismo Alpino** o documento equivalente.

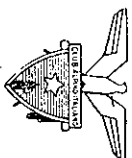

CLUB ALPINO ITALIANO

SEZIONE "ALPI MARITTIME",

IMPERIA

**4 APRILE 1937 - XV**

**A CASTERINO m. 1556 e LAGO DELLE MESCIE m. 1375**  
(Alpi Marittime)

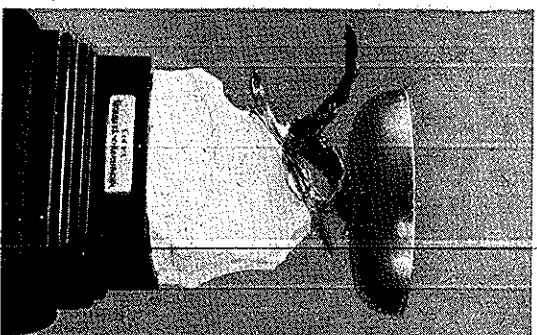

**COPPA "G. KLEUDGEN"**

**GARA DI MARCIA LIBERA INVERNALE IN MONTAGNA  
A PATTUGLIE DI TRE SCIATORI**

**E RADUNO SCIISTICO SOCIALE**

# REGOLAMENTO DELLA COPPA KLEUDGEN

# G I U R I A

1°) La disputa della COPPA KLEUDGEN, da gara scistica individuale di fondo, viene trasformata, dall'anno XV°, in gara di marcia libera invernale in montagna, e pattuglie di tre sciatori.

2°) Possono partecipare alla gara pattuglie di tutte le Società sportive della Provincia di Imperia, regolarmente affiliate alla Federazione Italiana Sports Invernali, e, su decisione ogni volta della Direzione della Sezione Alpi Marittime del C. A. I., le Sezioni C. A. I. limitrofe.

3°) La Coppa, pur rimanendo di proprietà perenne della Sezione Alpi Marittime del C. A. I., viene aggiudicata ogni anno alla Società cui appartiene la pattuglia vincitrice.

Il nome della Società viene inciso sulla Coppa.

4°) La gara si svolge su percorso libero di montagna, lasciando alle pattuglie concorrenti la scelta del percorso, per raggiungere i punti obbligati.

5°) Le pattuglie hanno libertà di usare tutti i mezzi scistici ed alpini: stifici (pelli di foca, ramponi, piccozza, corda, etc.), ma non potranno predisporre rifornimenti, nè di mezzi, nè di viveri, lungo il percorso.

6°) Le pattuglie hanno pure libertà di fissare l'ora della rispettiva partenza, nei limiti di tempo stabiliti in precedenza dalla Giuria.

Ogni pattuglia comunicherà, la sera prima, in forma riservata, al Giudice di partenza, l'ora fissata e dovrà farsi cronometrare alla partenza.

Fra una partenza e l'altra, dovrà comunque intercorrere un intervallo di almeno 5 minuti primi.

7°) Ogni pattuglia avrà un Capo Pattuglia, che ne assume il comando e la responsabilità.

8°) Ogni Capo Pattuglia dovrà consegnare al giudice di partenza, in busta chiusa, l'indicazione dell'itinerario di massima che ha stabilito di seguire.

Tali buste non verranno aperte se non dopo la partenza di tutte le pattuglie.

9°) Le pattuglie dovranno giungere all'arrivo in forma compatta, con un distacco massimo di un minuto primo fra il primo ed il terzo e nel tempo massimo che verrà stabilito dalla Giuria.

10°) La classifica avverrà in base al minor tempo impiegato, computato sulla base del terzo ultimo arrivato per ogni pattuglia, pur concedendosi alla Giuria di tener eccezionalmente conto di tutti quegli elementi di ordine alpinistico, che possono aver influito sullo svolgimento della gara.

11°) Eventuali reclami potranno essere presentati per iscritto entro un'ora dall'arrivo dell'ultima pattuglia, accompagnati dalla tassa di L. 20.

12°) La Giuria potrà, a suo insindacabile parere, escludere dalla gara quelle pattuglie che non risultassero composte di elementi idonei e capaci a superare le difficoltà del percorso, e potrà notificare tale decisione in qualsiasi momento.

13°) La Giuria è nominata ogni anno dal Consiglio Direttivo della Sezione Alpi Marittime del C. A. I., unitamente alla Commissione Tecnica che dovrà stabilire la data ed il programma della gara e curarne l'organizzazione.

14°) La data ed il programma della gara verranno comunicati alle Società interessate, entro almeno 15 giorni prima dell'effettuazione.

15°) Le iscrizioni alla gara dovranno pervenire alla Sezione Alpi Marittime del C. A. I. nel termine dalla stessa stabilito, con lettera nella quale sia indicato il nome dei componenti le pattuglie e le eventuali riserve per sostituire alla partenza concorrenti mancanti; quello dei Capì Pattuglia, ed il numero della tessera F.I.S.I. di ogni concorrente.

L'iscrizione di ogni pattuglia dovrà essere accompagnata dal versamento della quota di L. 15.

16°) La Giuria procederà, in base alla classifica, all'assegnazione dei premi, con criterio insindacabile.

Approvato nella seduta del Consiglio Direttivo della Sezione Alpi Marittime del C.A.I., dell'11-3-1937-XV

Avv. FEDERICO ACQUARONE — Presidente del Direttorio F. I. S. I. di Imperia e della Sezione Alpi Marittime del C. A. I.

Dott. G. B. CUNEO — Presidente del Direttorio F. I. S. I. di Savona.

Dott. EMILIO OLIVA — Presidente del Direttorio F. I. S. I. di Genova.

BRUNO QUESTA — Presidente dello SCI C. A. I. Sanremo

DOMENICO RIGOZZI — Giudice di gara della F.I.S.I. - Imperia

Cav. EDOARDO RUBINO — Fiduciario Sezione Alpi Marittime del C. A. I. per Mentone.

DARIO RENZETTI — Addetto sportivo del F.F. G.G. C.C. di Imperia.

Rag. G. GHIGLIONE — Addetto sportivo del G.U.F. di Imperia.

## P E R C O R S O

Partenza : CASTERINO (m. 1556)

Metà : RIFUGIO "G. KLEUDGEN", (m. 2221) controllo

Ritorno : per il COLLETO DI VALMASCIA (m. 2558)

Arrivo : alle MESCIE (m. 1375).

LE ISCRIZIONI delle pattuglie alla gara dovranno pervenire alla Sezione Alpi Marittime del C.A.I. (Imperia L., Piazza Ulisse Calvi) entro **enerdì 2 Aprile**, accompagnate dalla quota di **L. 15**.

I concorrenti dovranno trovarsi a Casterino, presso l'Albergo del Signor B. Avioiti, la sera del 3 Aprile.

Le partenze dovranno aver luogo dalle ore 6 alle ore 8.

Numerosi premi, in oggetti di equipaggiamento e vari, verranno distribuiti ai concorrenti.